



MD 4721, r-nul Briceni , satul Coteala
tel. 34-3-36, 34-3-38, fax 34-4-00
e-mail: primaria.coteala@apl.gov.md

Proiect
DECIZIA CONSILIULUI SĂTESC COTEALA
Nr. 1/ 16 din 29 ianuarie 2026

***Cu privire la aprobarea structurii,
Organigramei și efectivului-limită
ale aparatului primăriei satului Coteala***

În conformitate cu art.14,alin.2, lit.(1) din Legea nr.436/2006 privind administrația publică locală, în temeiul prevederilor Legii pentru aprobarea clasificatorului unic al funcțiilor publice nr.155/2011, art. 4 alin. (3) din Legea privind descentralizarea administrativă nr. 435/2006, Legii nr. 158/2008 cu privire la funcția publică și statutul funcționarului public , art.8 alin.(3) din Legea privind finanțele publice locale nr.397/2003, în scopul sporirii capacității administrative în exercitarea competențelor autorităților administrației publice locale conform cerințelor și respectării principiului autonomiei locale, Consiliul sătesc Coteala

DECIDE:

1. Se aprobă structura și organigrama aparatului primăriei satului Coteala, conform anexei nr.1.
2. Se aprobă efectivul-limită al aparatului primăriei satului Coteala în mărime de 10,75 unități de personal, conform anexei nr. 2.
3. Controlul asupra executării prezentei decizii se pune în seama primarului s. Coteala, Barbu Liliana.
4. Prezenta decizie intră în vigoare la data includerii în Registrul de stat al actelor locale și poate fi contestată în termen de 30 de zile de la data comunicării, cu respectarea procedurii prealabile prevăzute de art. 164-165 din Codul administrativ.

Președintele ședinței

Contrasemnat:

Secretara consiliului local

Pascari Elena

Inițiatorul proiectului

Barbu Liliana

Autorul Proiectului

Barbu Liliana

Secretara consiliului local

Pascari Elena

Structura și organigrama aparatului primăriei satului Coteala

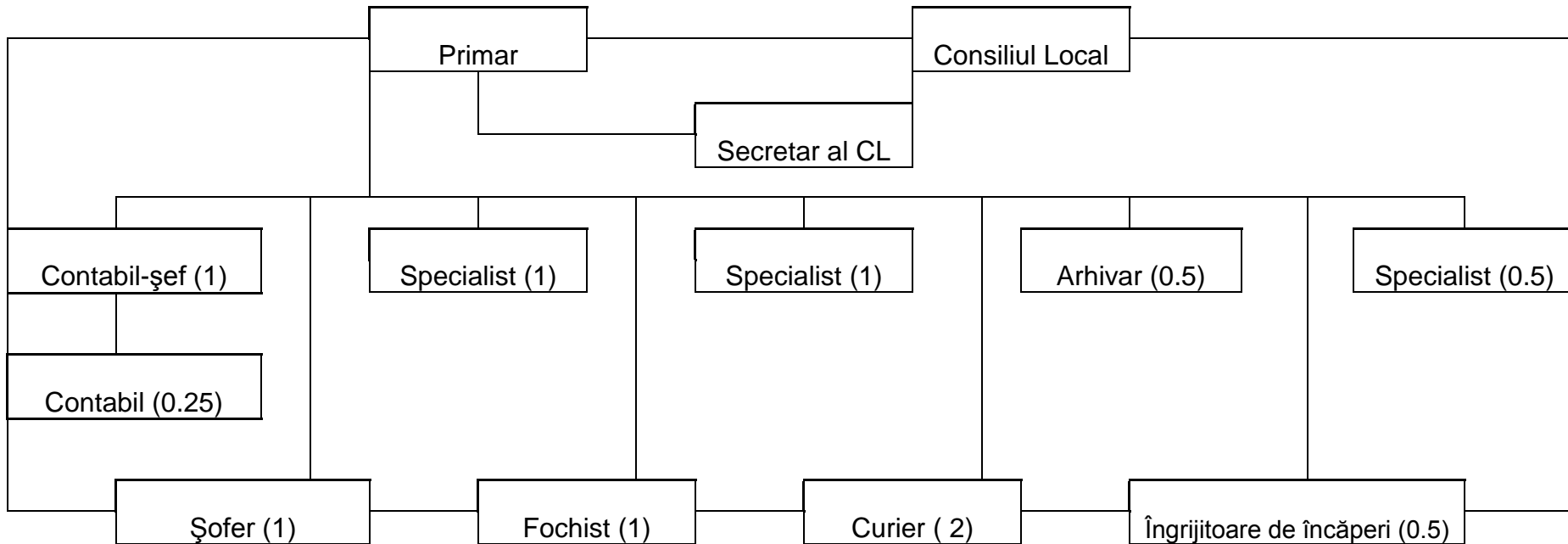

Structura și efectivul limită al aparatului primăriei satului Coteala, raionul Briceni

Nr. d/o	Denumirea funcției	Numărul de unități	Categoria funcției publice/postului
Aparatul primăriei			
1.	Primar/primară	1,0	fdp
2.	Secretar/secretară Consiliului local	1,0	fpc
3.	Contabil-șef/ Contabilă-șefă	1,0	fpe
4.	Specialist/specialistă	2,0	fpe
5.	Contabil/ Contabilă	0,25	ps
6.	Îngrijitor de încăperi	0,5	pa
7.	Curier	2,0	pa
8.	Arhivar	0,5	pdp
9.	Specialist/specialistă	0,5	pa
10.	Șofer	1,0	pa
11.	Fochist	1,0	pa
total		10,75	