



MD 4721, r-nul Briceni, satul Coteala
tel. 34-3-36, 34-3-38, fax 34-4-00
e-mail: primaria.coteala@apl.gov.md

DECIZIA CONSILIULUI SĂTESC COTEALA
Nr. 6/ 5 din 04 decembrie 2025

***Cu privire la aprobarea organigramei
și a statelor de personal ale primăriei
Coteala pentru anul 2026***

În conformitate cu art.14,alin.2, lit.(1) din Legea nr.436/2006 privind administrația publică locală, în temeiul prevederilor Legii pentru aprobarea clasificatorului unic al funcțiilor publice nr.155/2011, art. 4 alin. (3) din Legea privind descentralizarea administrativă nr. 435/2006, Legii nr. 158/2008 cu privire la funcția publică și statutul funcționarului public, art.8 alin.(3) din Legea privind finanțele publice locale nr.397/2003, în scopul sporirii capacității administrative în exercitarea competențelor autorităților administrației publice locale conform cerințelor și respectării principiului autonomiei locale, Consiliul sătesc Coteala

DECIDE:

1. Se aprobă organigrama Primăriei satului Coteala, conform anexei nr.1.
2. Se aprobă statele de personal al primăriei Coteala pentru anul 2026 în număr de 10,75 unități, conform anexei nr. 2.
3. Cheltuielile necesare pentru întreținerea acestor unități se va efectua în limitele fondului de salarizare prevăzut pentru anul 2026.
4. Controlul asupra executării prezentei decizii se pune în seama primarului s. Coteala, Barbu Liliana.
5. Prezenta decizie intră în vigoare la data adoptării, se publică în Registrul de stat al actelor locale și poate fi contestată în decurs de 30 zile de la data comunicării cu respectarea procedurii prealabile.

AU VOTAT:

Pro-11, Contra-0, S-au abținut-0

Președintele ședinței

Contrasemnat:

Secretara consiliului local



Pribitcov Liuda



Pascari Elena

Organigrama Aparatului primarului satului Coteala, anul 2026

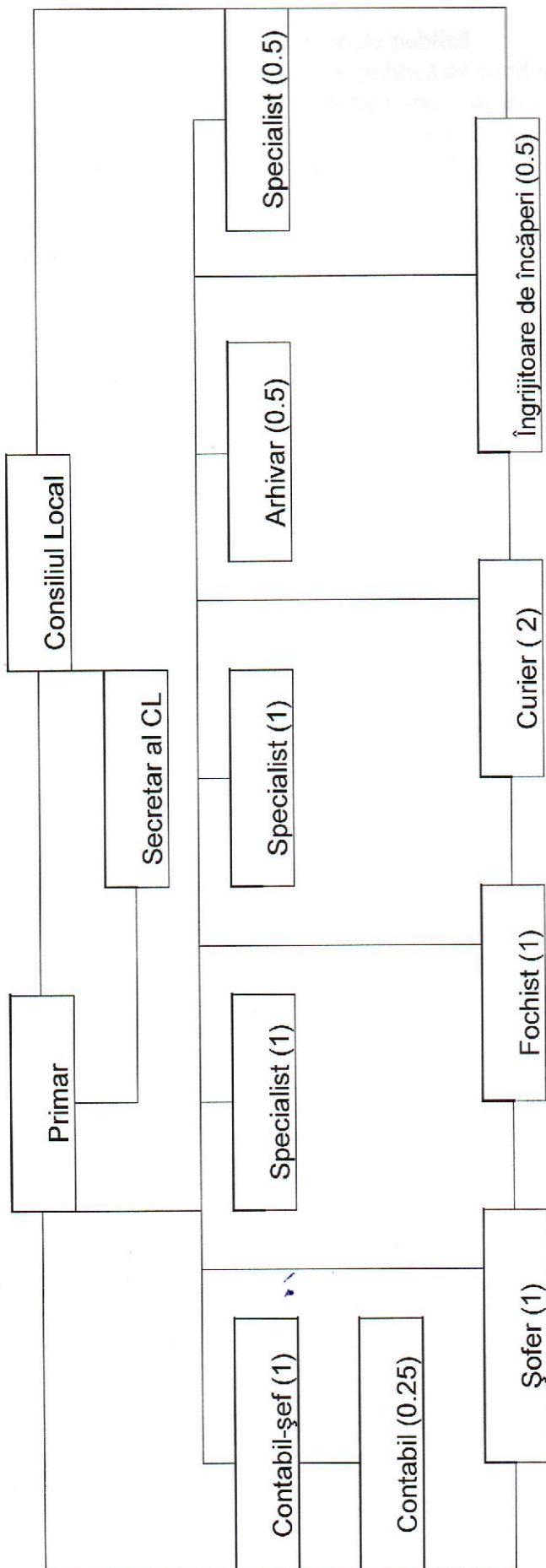

1. Primar/Primară – 1 unitate, funcție de demnitate publică
2. Secretar CL/Secretară CL – 1 unitate, funcție publică de conducere
3. Contabil-șef / Contabilă-șefă– 1 unitate, funcție publică de execuție
4. Specialist/specialistă – 1 initate,funcție publică de execuție
5. Specialist/specialistă -1 unitate,funcție publică de execuție
6. Contabil/contabilă- 0,25 unitate
7. Arhivar-0,5 unitate
8. Specialist în recrutare și încorporare – 0,5 unitate
9. Îngrijitoare de încăperi – 0,5 unitate
10. Curier – 2,0 unitate
11. Fochist- 1,0 unitate
12. Șofer – 1,0 unitate

SECRETARUL CONSILIULUI



 Pascari Elena